

La-Chic Cerise MEIWA

投資用マンション

完成見学会!!

2013 3/16 土曜・17 日曜

開催時間/10:00~16:00(両日共)

CMもご好評いただいております熊本駅前に登場した「ラ・シックシリーズ」。
オーナー様・入居者様へ完成見学会のご案内です。
コンセプトルーム「チョイス」・インターネット無料「メイワのヒカリ」など、
内観にも設備にもこだわった次世代マンションが完成いたしました。



※パースはイメージです。



チョイス施工類似物件です。

賃貸総戸数

93戸

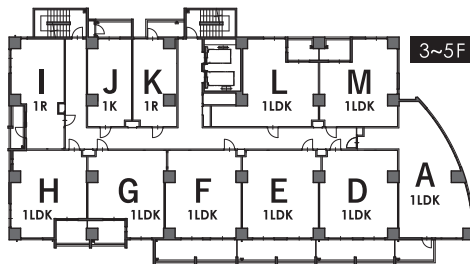
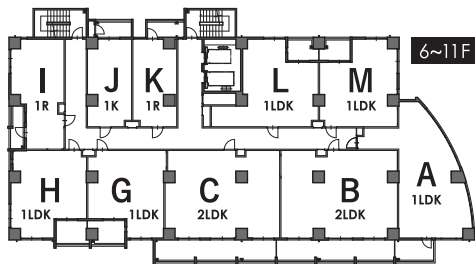

MEIWA SELECT ROOM
チョイス★ 新作を含めた全18種類!!
コンセプトルーム「チョイス」対応!

メイワのインターネットヒカリ
インターネット無料!!
いつでも24時間、使い放題!!

1Floor

9,030万円~

■所在地/西区春日2丁目 ■間取/1R・1K・1LDK・2LDK ■交通/JR熊本駅 徒歩3分 ■構造/鉄筋コンクリート造14階建 ■保険/要 ■平成25年3月下旬竣工予定 ■平成25年3月下旬入居開始予定 ■設備/オートロック・エレベーター・エアコン・給湯器・シャワー・ペアガラス・浴室バリアフリー・シャワードレッサー・室内洗濯機置場・TVモニターホン・温水洗浄暖房便座・メイワのヒカリ(インターネット無料)・防犯カメラ・ディンプルキー・7.8階のみペット飼育可(小型犬のみ)・一部チョイスあり



見学会当日は
現地スタッフが
ご案内いたします。

企画募集



熊本県知事(6)第2616号(仲介)

株式会社 明和不動産

〒860-0804 熊本市中央区辛島町4-35 ラ・シック辛島

設計施工



熊本県知事許可(特-20)第16534号

一級建築士事務所/熊本県知事登録 第3318号

株式会社 優渾

見学会に関するお問い合わせは、お電話またはFAXにて明和不動産 営業部まで

TEL.096-322-1508

FAX.096-322-1577

FAX記入欄

お名前			
ご連絡先			
参加人数	名	担当	
ご希望の見学会	<input type="checkbox"/> 投資用フロア	<input type="checkbox"/> 分譲用フロア	<input type="checkbox"/> どちらとも
ご来場日	<input type="checkbox"/> 3月16日(土)	<input type="checkbox"/> 3月17日(日)	時頃

※いずれかの希望日にチェックしてください。